- - - September '84 - - - 4 Mark - - - Kalender 10/84 - 9/85 - - -

- - - Nummer 14 - - -

IN THE FUTURE EVERYBODY WILL BE WORLDFAMOUS FOR 15 MINUTES

- - - Das Magazin für Teenybopper Feuerteufel - - -

DAS MOB KALENDER 84-85 NR.14

THE MOB IS STANDING AT THE DOOR AT THE PINK FLAMINGO CRYING IN THE RAIN... WOULD YOU LET THEM IN ? FOR NOW & TODAY

Tach,
das MOB, Fachorgan für unerwartete Begegnungen der 4. Art überrascht euch diesmal mit einem Kalender und das mitten im Sommer, tja, wir gehörten schon immer zu den Menschen, die ihrer Zeit voraus waren, einige Eingeweihte bemerkten das schon sicherlich an der unglaublichen Schnelligkeit, mit der dieser Kalender fertig gestellt wurde. Der Racheengel der Intiganten und Gerüchteverteiler ist wieder unterwegs und bestraft jetzt all die, die sich zu Weihnachten, sei es wegen der obligatorischen Vorsicht, der guten Absicht einiger Freunde und Verwandten oder sonstwem, einen zweitklassigen Kalender der Hausbank oder des Supermarktes nebenan haben schenken lassen wollen, statt sich auf die Versprechnungen des MOB Redakteurs zu verlassen, der da sagt:" Er kütt, er kütt null Angst." Und jetzt ist er da, der MOB Kalender 84/85.
Und so reisen wir weiter auf der Suche durch das Universum nach legendären Gestalten bei denen es sich lohnt sie bekannt werden zu lassen. Die Idee war ganz einfach: Wir wollten euch einen Einblick in unsere Welt/Traumwelt geben, da die MOB Stories eh aus beidem bestehen und sich unsere Helden anders als muskelbepackte Supermänner oder irrsinnig gut aussehende Weibchen dank unseres glorifizierenden Schreibstils schlecht vorstellen lassen. Die Gerüchteseiten sind voll von Namen die ihr noch nie gehört habt, Treffpunkte, wo ihr noch nie gewesen seid & Gruppen die ihr GottseiDank noch nie genossen habt. Wie soll es denn weiter gehen ? Euch weiter vollstopfen und eurer Phantasie freien Lauf lassen? Niemals !!!
Die MOB Welt ist auch nicht viel besser/schlechter als die Realität, das werdet ihr beim Durchblättern merken. Bildet euch also euer eigenes Urteil, und wenn ihr wollt, ja dann spinnt unsere Legenden weiter. An dieser Stelle noch der Dank an alle, die mir bei dem Kalender geholfen haben, insbesondere an Masto, Ritchie, Jens und Marianne.
Bleibt zum Schluß nur noch das Wort eines alten Klassikers, Dylan Thomas, auch Walliser, wie Richard Burton, dessen letzte Worte waren: "Woh, ich habe 16 Gläser Whisky pur getrunken, ich glaube daß ist der Rekord."

Ciao,

Michael O.B.

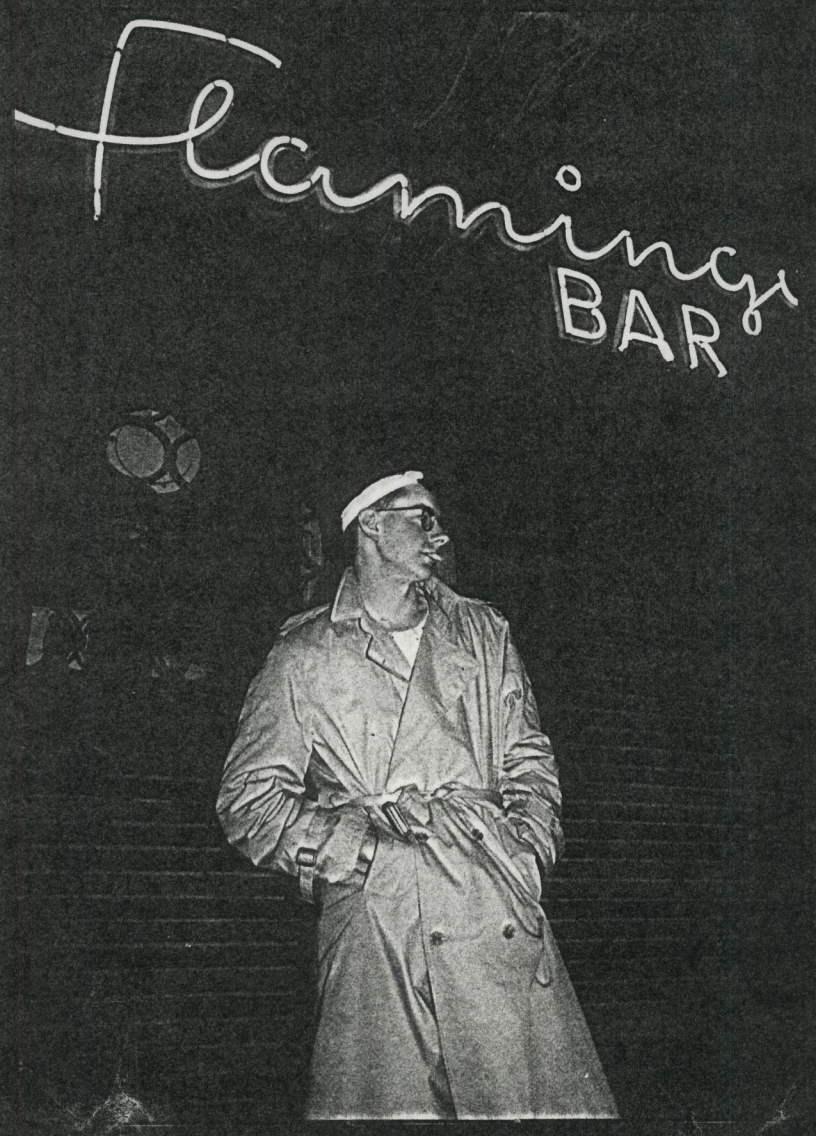

Oktober - EA 80, Gladbachs Hoffnung, auf den Eurovisionssieg '89.

November - Ralph Dörper, Erzschurke und PROPAGANDA Mitglied, als sein eigener Alptraum.

YOU KNOW HOW TO WHISTLE ?- Dezember Überraschung, ausgezogen um in den Pophimmel zu stürmen.

Januar - Androgyn,Benny Idol und Silvi Body von der MG -Bonn Connection.

Februar - Vilas, Held zahlloser MOB Stories

März - Die unbarmherzigen Sammariterinnen, Düsseldorfs beste Frauengruppe.

April - Szenenportrait aus dem Ratinger Hof von Brigitte von YKHTW ?

Mai - MOB Teenybopperwelt

Juni - Referenz zum einjährigem Todestag von M.S.

Juli - Feine deutsche Art aus Düsseldorf, die die Fahne der guten Kid Bands in D.-Dorf hochhalten.

August - 5 jähriges Jubiläum des MOBs

September - Katrin, MOB Vertraute seit prähistorischen Zeiten.

KONTAKT:
Michael O.B. Krähe
Blondelstr. 22/51 Aachen

JANUAR

DI	MI	DO	FR	SA	SO	MO
1	2	3	4	5	6	7
8	9	10	11	12	13	14
15	16	17	18	19	20	21
22	23	24	25	26	27	28
29	30	31				

FEBRUAR

FR	SA	SO	MO	DI	MI	DO
1	2	3	4	5	6	7
8	9	10	11	12	13	14
15	16	17	18	19	20	21
22	23	24	25	26	27	28

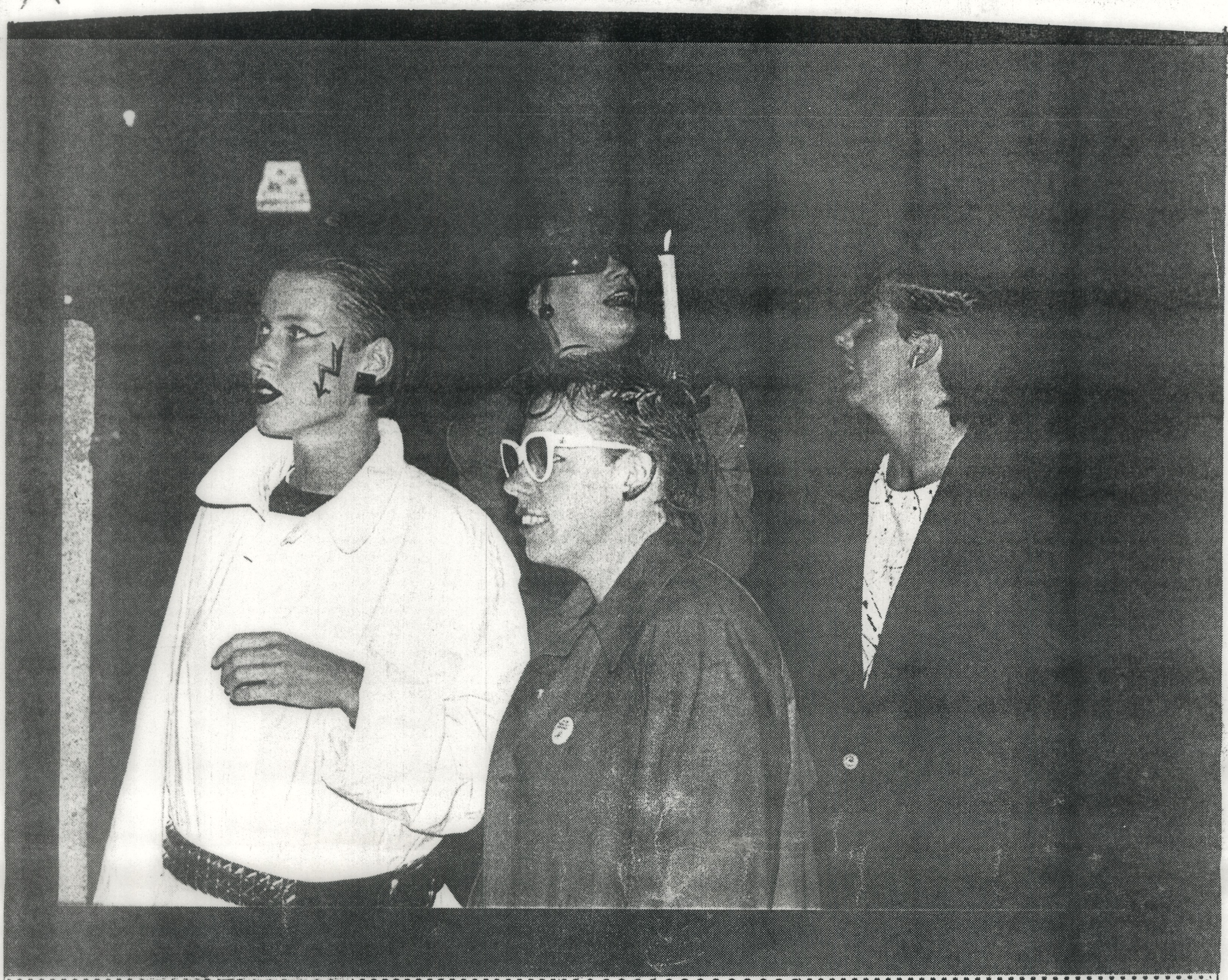

MÄRZ

FR	SA	SO	MO	DI	MI	DO
1	2	3	4	5	6	7
8	9	10	11	12	13	14
15	16	17	18	19	20	21
22	23	24	25	26	27	28
29	30	31				

APRIL

SO	MO	TU	WE	TH	FR	SA
						1
2	3	4	5	6	7	8
9	10	11	12	13	14	15
16	17	18	19	20	21	22
23	24	25	26	27	28	29
30						

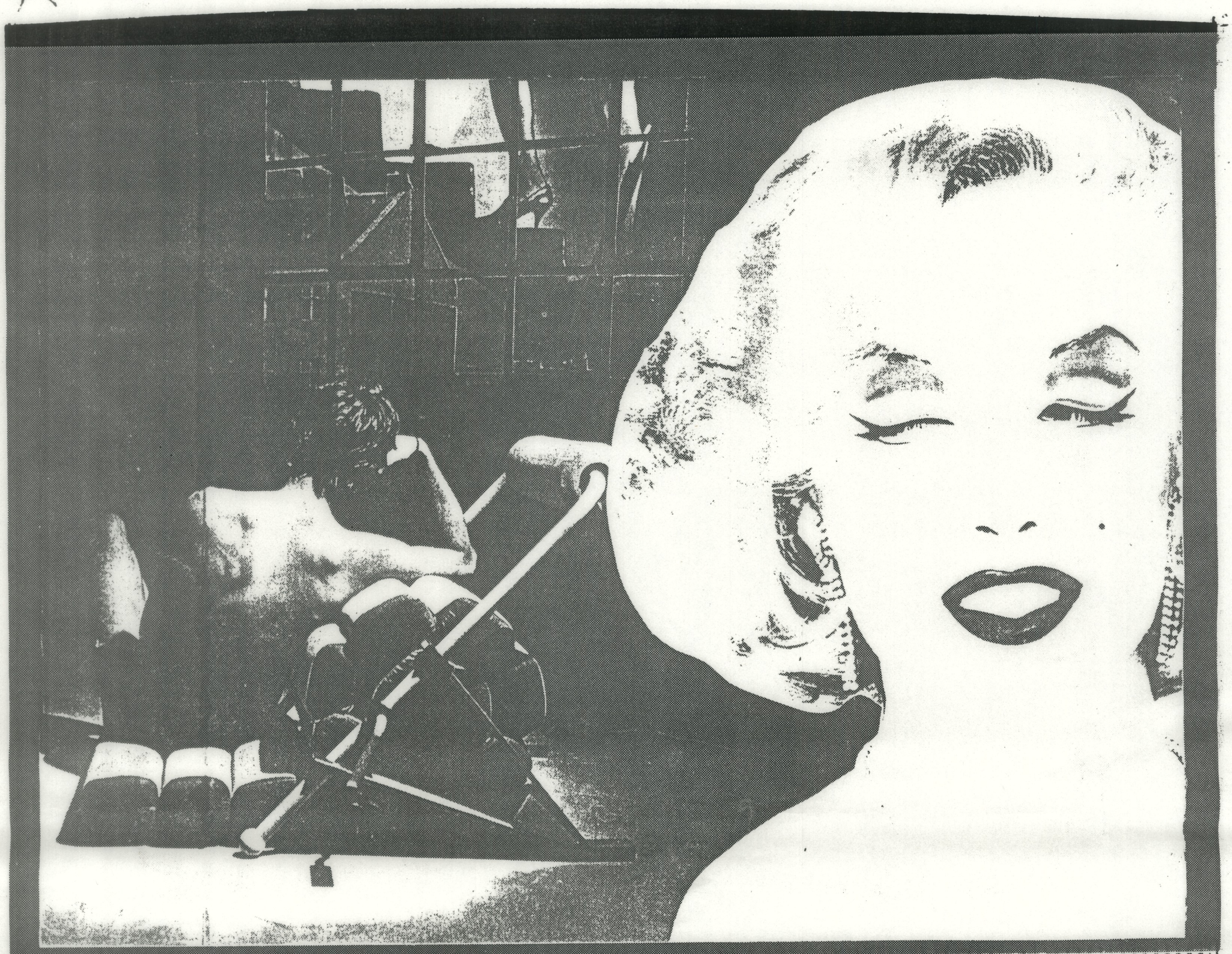

MAI

MI	DO	FR	SA	SO	MO	DI
1	2	3	4	5	6	7
8	9	10	11	12	13	14
15	16	17	18	19	20	21
22	23	24	25	26	27	28
29	30	31				

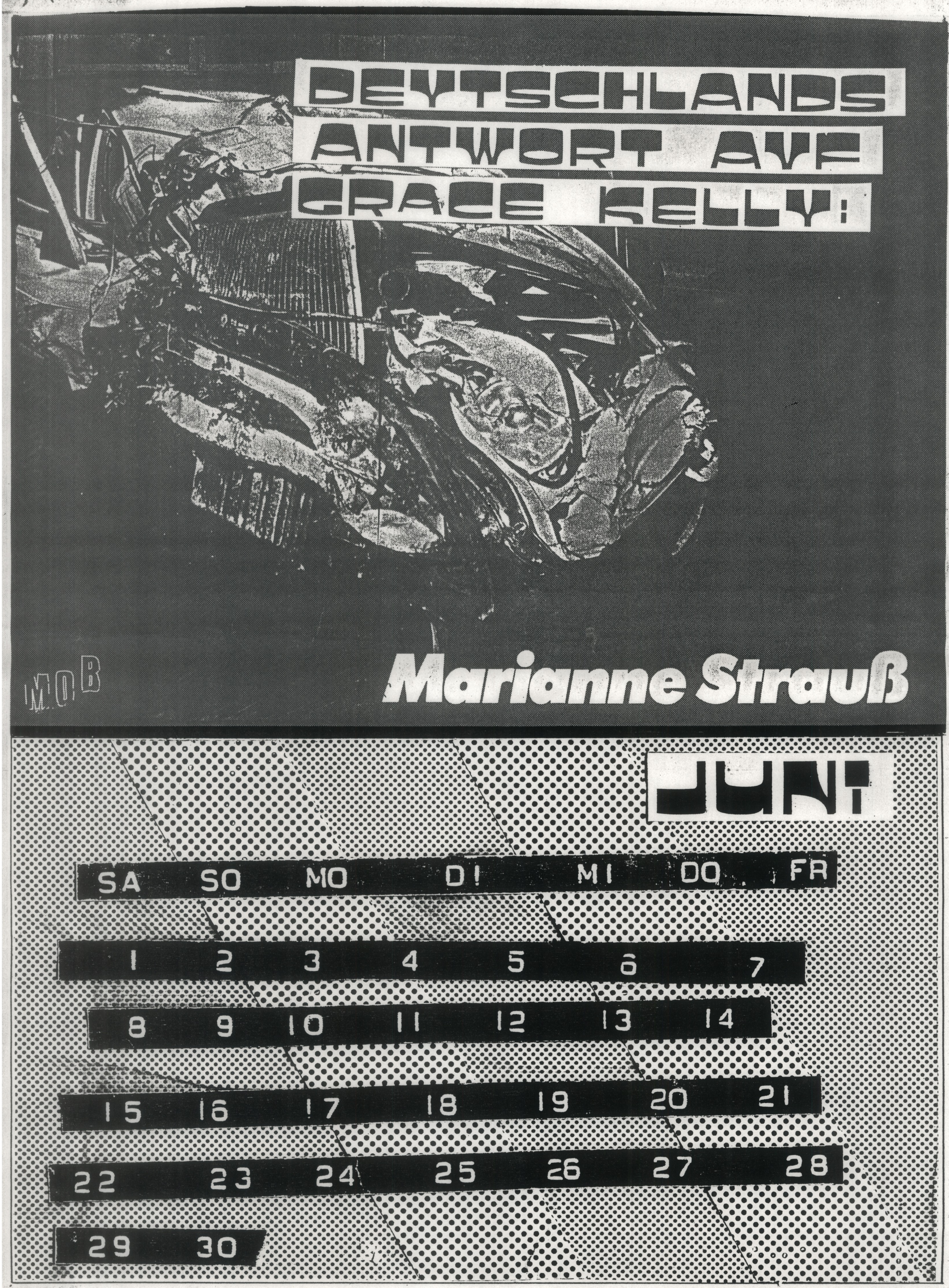
DEUTSCHLANDS
ANTWORT AUF
GRACE KELLY!
IMOB
Marianne Strauß
JUNI
SA SO MO DI MI DO FR
1 2 3 4 5 6 7
8 9 10 11 12 13 14
15 16 17 18 19 20 21
22 23 24 25 26 27 28
29 30

JULY

MO	DI	MI	DO	FR	SA	SO
1	2	3	4	5	6	7
8	9	10	11	12	13	14
15	16	17	18	19	20	21
22	23	24	25	26	27	28
29	30	31				

AUGUST

DO	FR	SA	SO	MO	DI	MI
1	2	3	4	5	6	7
8	9	10	11	12	13	14
15	16	17	18	19	20	21
22	23	24	25	26	27	28
29	30	31				

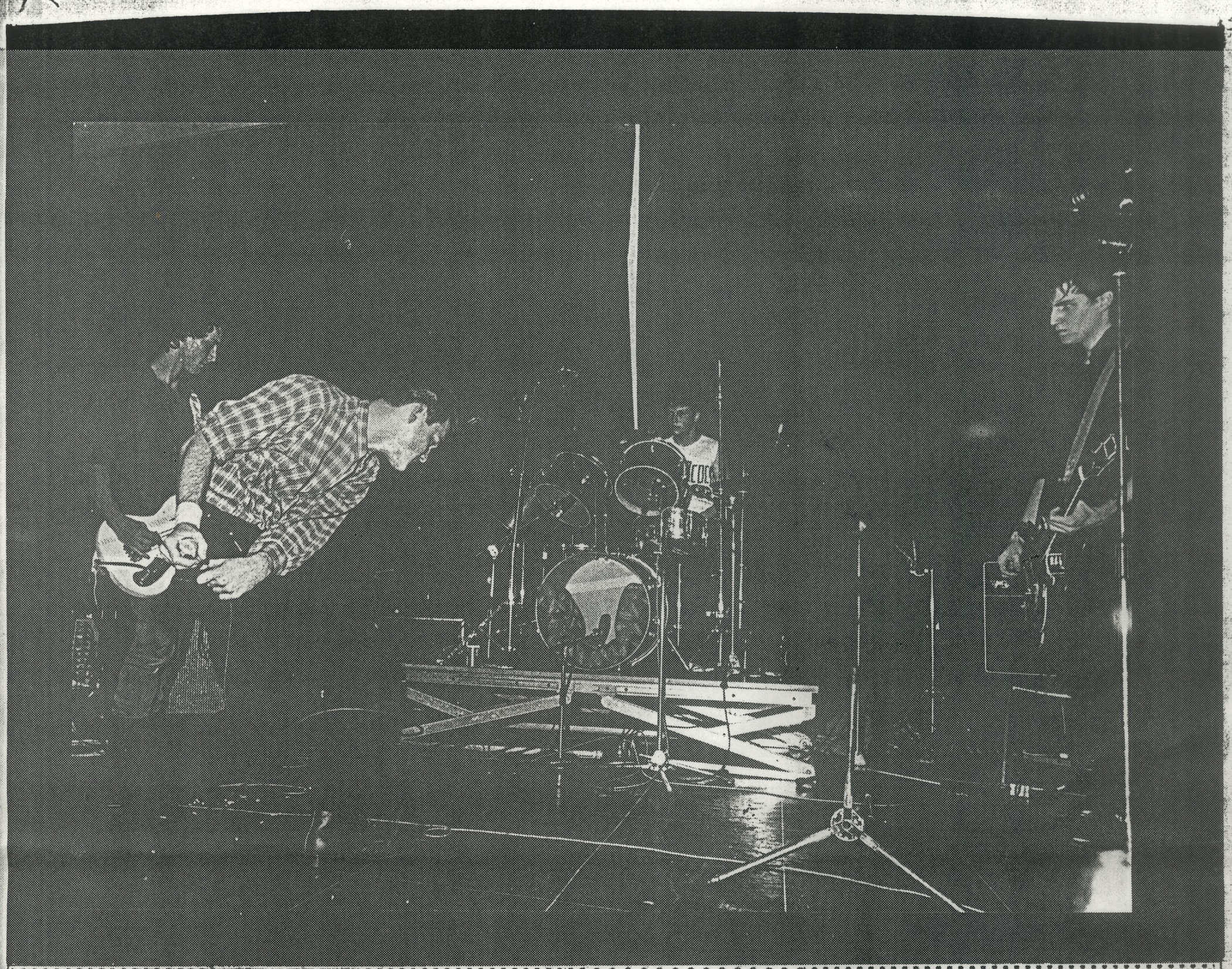

OKTOBER

MO	DI	MI	DO	FR	SA	SO
1	2	3	4	5	6	7
8	9	10	11	12	13	14
15	16	17	18	19	20	21
22	23	24	25	26	27	28
29	30	31				

NOVEMBER

DO	FR	SA	SO	MO	DI	MI
1	2	3	4	5	6	7
8	9	10	11	12	13	14
15	16	17	18	19	20	21
22	23	24	25	26	27	28
29	30					

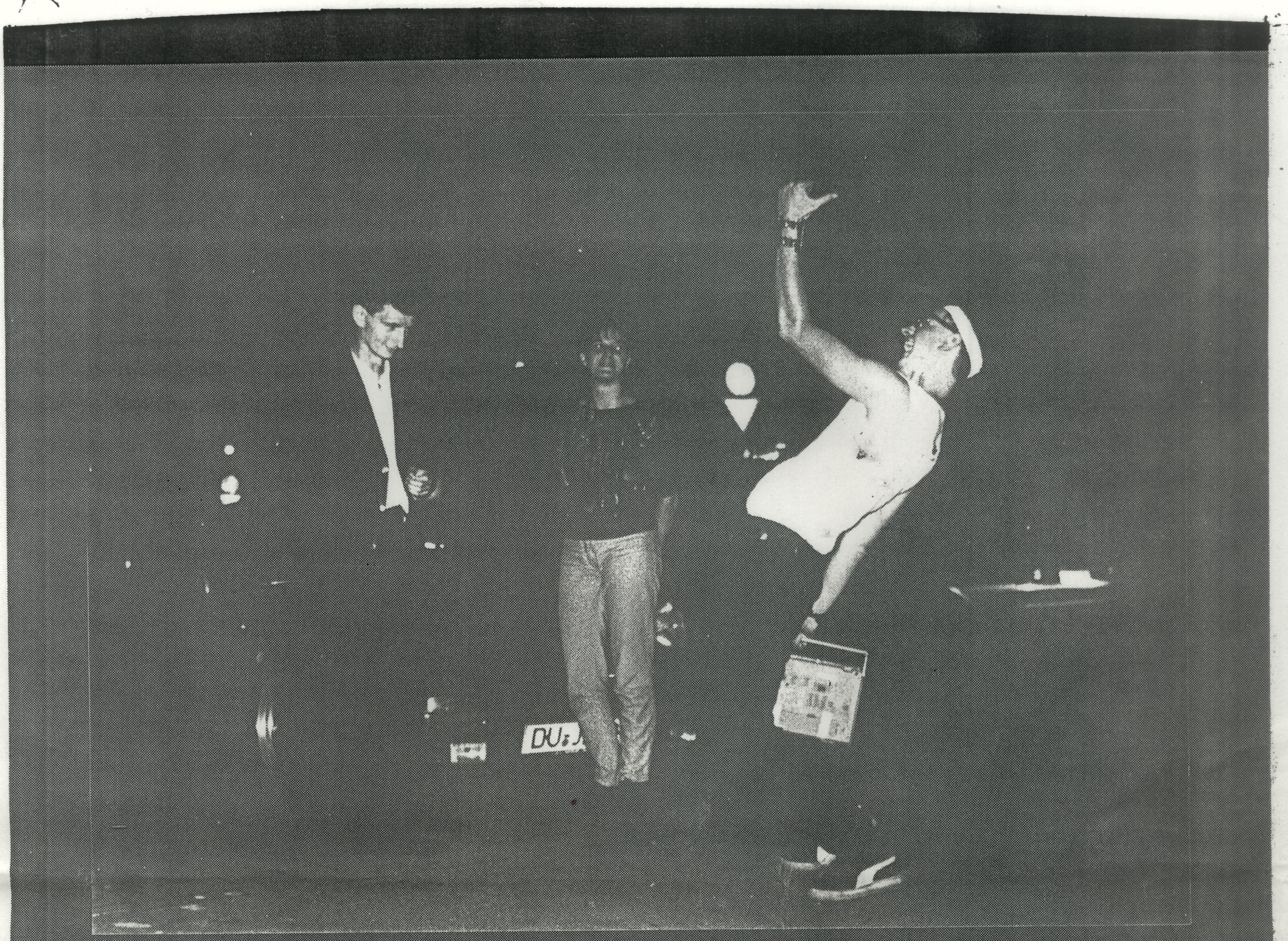

DEZEMBER

MO	DI	MI	DO	FR	SA	SO
1	2	3	4	5	6	7
8	9	10	11	12	13	14
15	16	17	18	19	20	21
22	23	24	25	26	27	28
29	30	31				
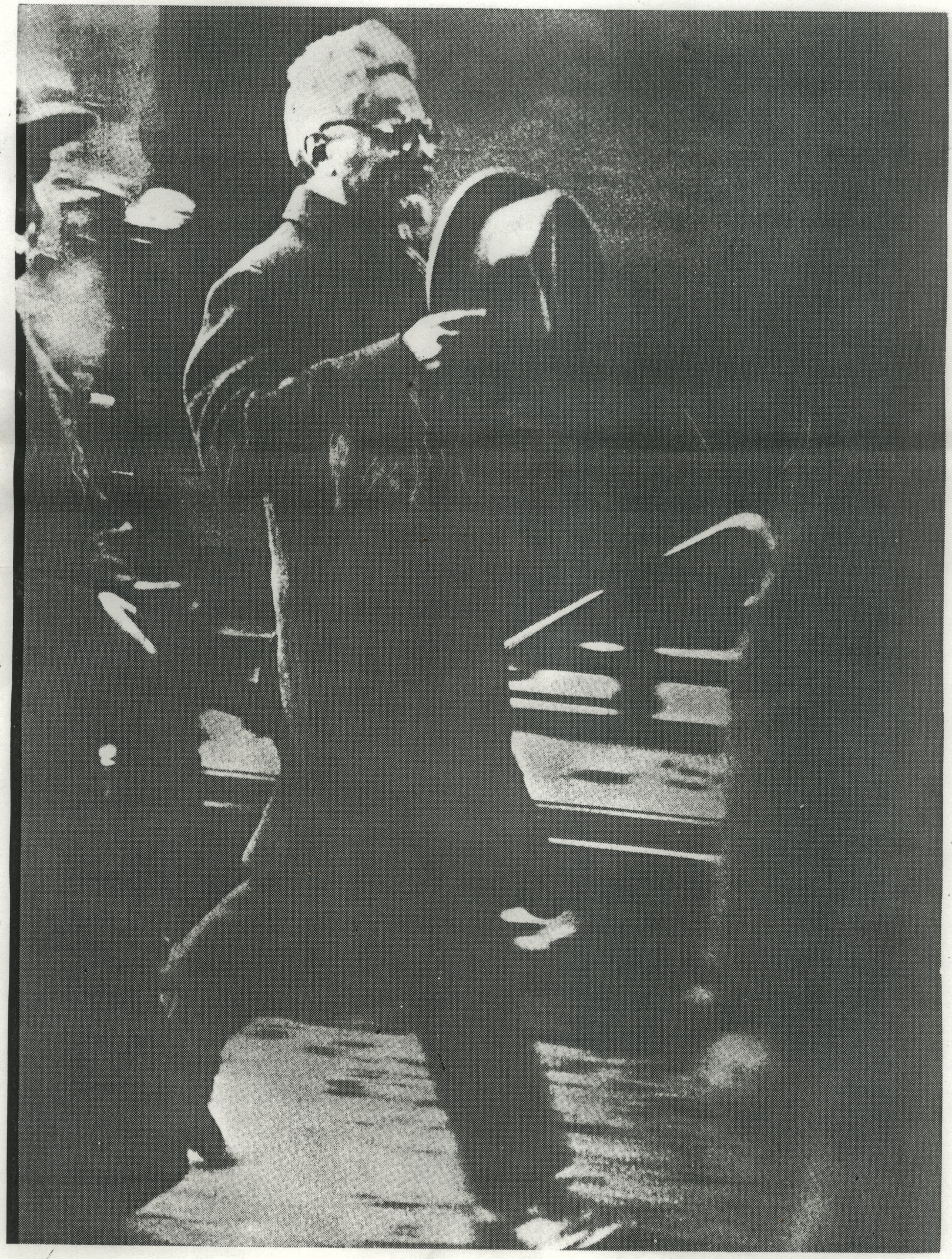
... and forgotten in 30 seconds ...